

PLANTA BAIXAPAGINAÇÃO – TÉRREO

LEGENDA PAGINAÇÃO	
	INÍCIO DE PAGINAÇÃO.
	Soleira em GRANITO AQUALUX
	RODAPÉ ARREDONDADO COM RAIO INFERIOR MAIOR (4706) - Linha Gresit 300x120x9mm Junta de 5mm Na cor CINZA CLARO (Cod. 1015)
	CANTO RODAPÉ ÂNGULO INTERNO MAIOR (4093) - Linha Gresit Dimensão: 120 x 35 x 35mm Junta de 5mm Na cor CINZA CLARO (Cod. 1015)
	CANTO RODAPÉ ÂNGULO EXTERNO MAIOR (4094) - Linha Gresit Dimensão: 120 x 35 x 35mm Junta de 5mm Na cor CINZA CLARO (Cod. 1015)
	PLACA CERÂMICA (7039) - Linha Gresit Dimensão: 300 x 300 x 9mm Junta de 5mm Na cor CINZA CLARO (Cod. 1015)
	PLACA DESNÍVEL (3140) - Linha Gresit Dimensão: 300 x 116 x 18 x 9mm Junta de 5mm Na cor CINZA CLARO (Cod. 1015)
	602100017 - Kit Greiha Metálica 495x157x75mm
	APOIO PARA GREIHA (5715) - Linha Gresit Dimensão: 300 x 116 x 35 x 11mm Junta de 5mm Na cor CINZA CLARO (Cod. 1015)
	APOIO PARA GREIHA CANTO 45º INTERNO ESQUERDO (5716) - Linha Gresit Dimensão: 300mm/109 x 116 x 35mm Junta de 5mm Na cor CINZA CLARO (Cod. 1015)
	APOIO PARA GREIHA CANTO 45º INTERNO DIRETO (5717) - Linha Gresit Dimensão: 300mm/109 x 116 x 35mm Junta de 5mm Na cor CINZA CLARO (Cod. 1015)
	CANALETA (4080) - Linha Gresit Dimensão: 300 x 150 x 30mm Junta de 5mm Na cor CINZA CLARO (Cod. 1015)

OBS:

- Todo o térreo deve conter as paredes revestidas em até 2,50m, com o porcelanato polido utilizado na reforma do hospital.

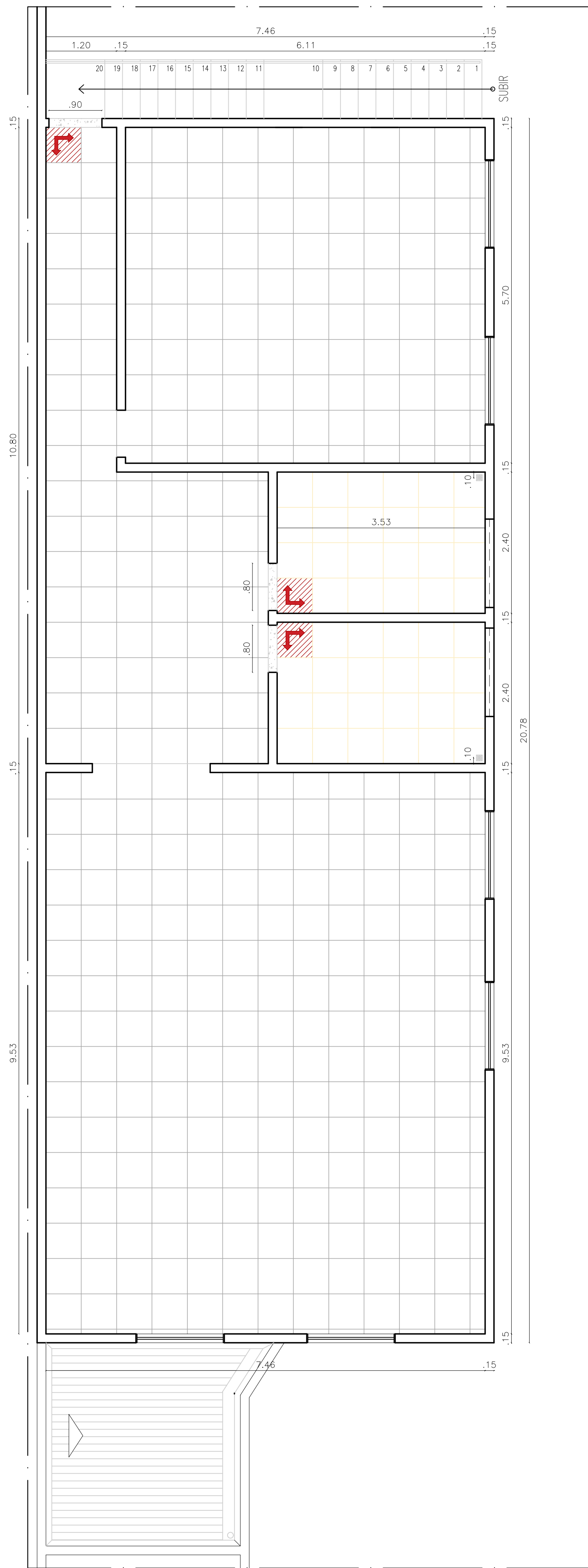

PLANTA BAIXA PAGINAÇÃO – 1º PAV

LEGENDA PAGINAÇÃO	
	INÍCIO DE PAGINAÇÃO.
	Soleira em GRANITO AQUALUX
	Porcelanato polido - a definir
	Porcelanato acetinado - a definir

OBS:

- Nos banheiros as paredes devem ser revestidas com porcelanato polido.
- Os outros ambientes devem conter apenas o rodapé.

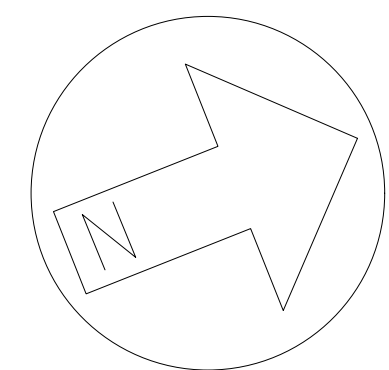
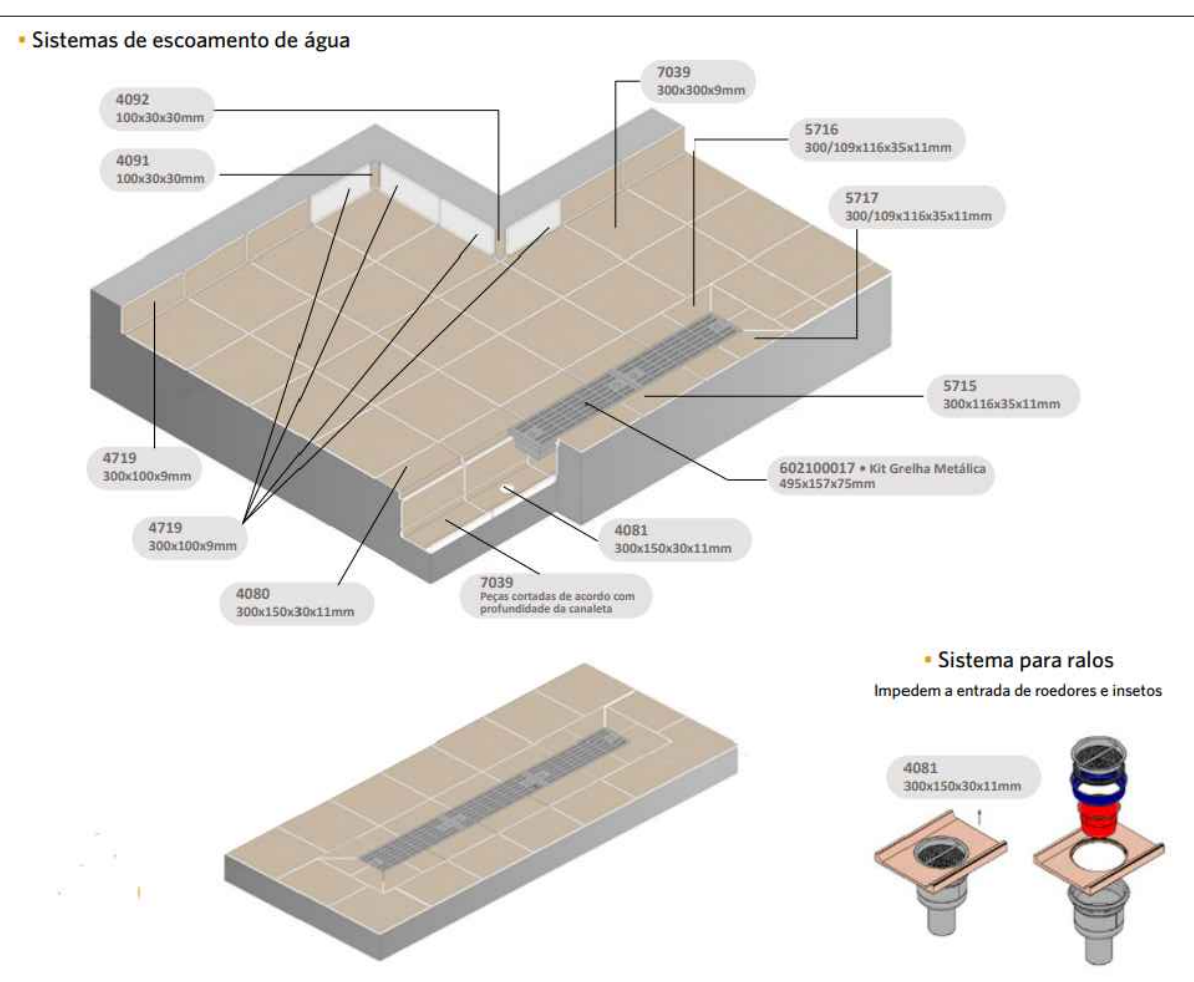
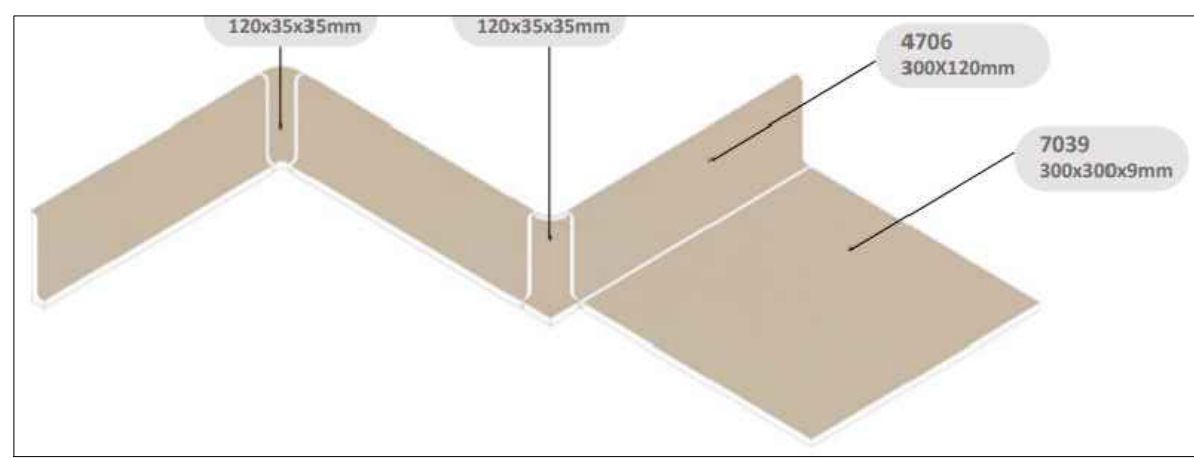
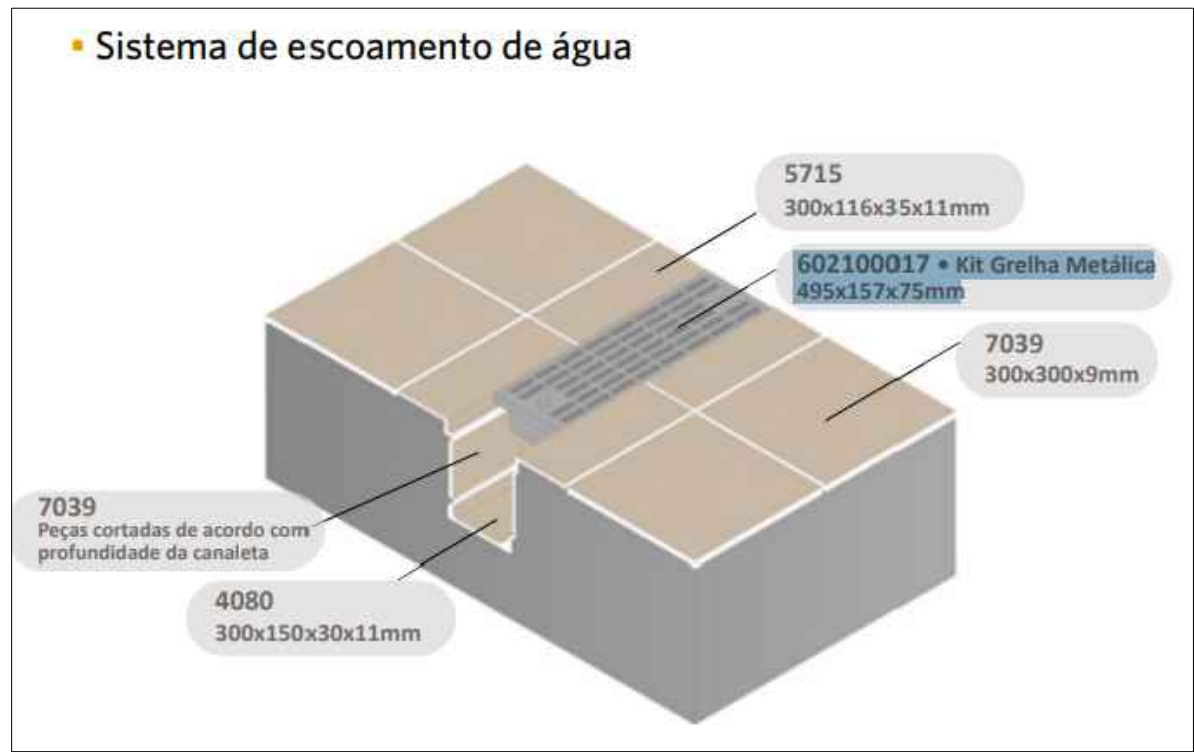

Secretaria de Obras e serviços urbanos
BR 408, Km 76, Chã de Capoeira

PROJETO PARA CONSTRUÇÃO DE COZINHA HOSPITALAR, NO HOSPITAL GERAL DO PAUDALHO, BAIRRO DE ASA BRANCA - PAUDALHO - PE.

Prancha n°:
01/01
EXECUTIVO

Áreas:

PLANTA BAIXA - PAGINAÇÃO

Escala: 1/50

Data: Maio de 2021

Arq. Colaborador:
Desenho: Antonio Braz

Prefeito: Marcello Fuchs Campos Gouveia

Projeto: _____

1. Conferir cotas no local da obra e em caso de dúvidas e ou diferenças de medidas, consultar arquiteta antes de executar projeto.
2. Todas as medidas utilizadas estão em metros.
3. Sistema coordenadas SIRGAS datum, UTM Zone 25S; Brasil east of 36d West